

REZ DE CHAUSSEE

Transformation d'un commerce en cabinet dentaire

STADE : AYP 01

ECHELLE : 1/100 en A3

DATE : 24 10 2020

04/13

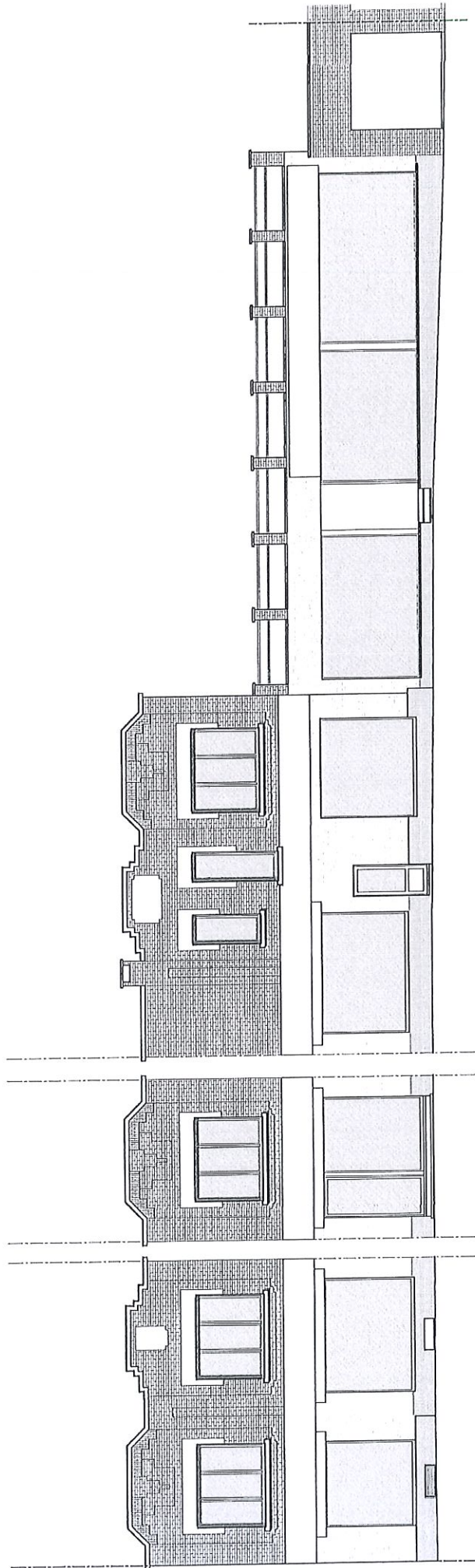

FACADES EXISTANTES

Transformation d'un commerce en cabinet dentaire	STADE :	ECHELLE :	DATE :	07/13
	AVP 01	1/100 en A3	24 10 2020	

Liste des matériaux :

- 01 Crépis ton gris (57092)
- 02 Brique existante peinte ton blanc
- 03 Brique existante
- 04 Chassis PVC ton gris anthracite
- 05 Chassis existant
- 06 Garde corps ton gris (idem chassis)
- 07 Seuil en pierre bleue

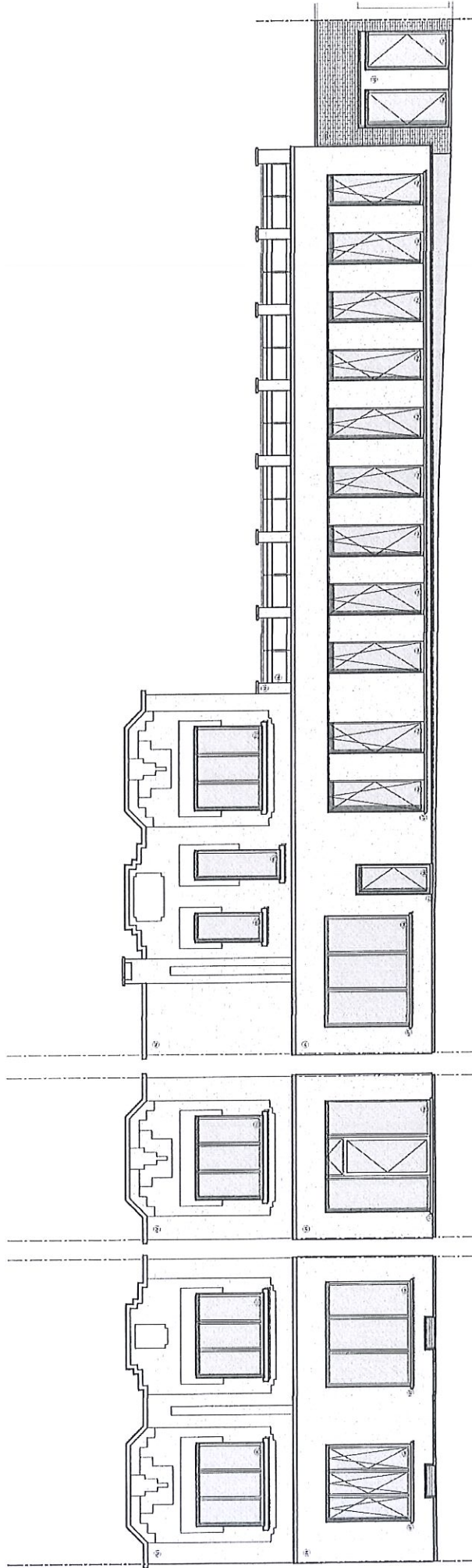

Transformation d'un commerce en cabinet dentaire

STADE : AVP 01

ECHELLE : 1/100 en A3

DATE : 24.10.2020

08/13